IMT Nuremberg Archives

H – 2963

International Court of Justice

H2963 – 0001

H2963 – 0002

H-2963

Limoges-Arbeiten und französische Fayencen

Inv.Nr.			Titel	
1.	R	3875	Pierre Reymond	Deckelschale, Limoges
2.	R	3873	Pierre Reymond	2 Standleuchter, Limoges
3.	R	3918	Jean Limosin	Schenkkanne, Kupfer
4.	R	3916	Jean Limosin	Schüssel, Limoges
5.	R	3878/79	Pierre Reymond	2 Salzbehälter, Limoges
6.	R	3892	Pierre Courteys	Tafel, Limoges
7.	R	3880	Pierre Reymond	Salzbehälter, Kupfer
	R	3881	Pierre Reymond	Salzbehälter, Emailmalerei
8.	R	3896	Pierre Courteys	Tafel, Kupfer
9.	R	3923	Jean Limosin	Medaillon, Kupfer
10.	SEL	315	16.Jahrhundert	Kanne, Limoges
11.	R	3890	Pierre Reymond zugeschr.	Teller, Emaille
12	R	3902	Jean Courteys	Salzbehälter, Kupfer
	R	3904	Jean Courteys	Salzbehälter, Kupfer
13.	SEL	314	16.Jahrhundert	Salzfaß, Limoges
	SEL	313	16.Jahrhundert	Salzfaß, Limoges
14.	R	3921	Jean Limosin	Medaillon, Limoges
15.	R	3875	Pierre Reymond	Deckelschale, Kupfer
16.	SEL	1030	Französisch 16.Jh.	Emailplatte, Limoges
17.	SEL	1028	Französisch 16.Jh.	Emailplat , Limoges
	SEL	1029	Französisch 16.Jh.	Emailplatte, Limoges
18.	SEL	1032	Französisch 16.Jh.	Emailplatte, Limoges
19.	SEL	1031	Französisch 16.Jh.	Emailplatte, Limoges
20.	R	4145	Bernard Palissy 1510-90	Wasserkanne mit Henkel, Fayence
21.	R	4117	Bernard Palissy 1510-90	Schale, Fayence
22.	R	4133	Bernard Palissy 1510-90	Schale, Fayence
23.	R	1458	Bernard Palissy 1510-90	Schale, Fayence
24.	R	4152	Bernard Palissy 1510-90	Salzfass, Fayence
25.	R	4132	Bernard Palissy 1510-90	Schale, Fayence
26.	R	1459	Bernard Palissy 1510-90	Salzfaß, Fayence
27.	R	1460	Bernard Palissy 1510-90	Schale, Fayence
28.	R	4155	Bernard Palissy 1510-90	Salznapf
29.	R	4131	Bernard Palissy 1510-90	Schale, Fayence
30.	R	4150	Schule des Bernard Palissy 16.Jh.	Henkelkrug, Fayence
31.	R	4175	Französisch Zeit Franz I, Saint-Porchaire 1.H.16.Jh.	Deckelschale, Fayence
32.	R	4178	Französisch, Saint-Porchaire, Mitte 16.Jh.	Schale, Fayence
33.	R	4146 a,b	Bernard Palissy	2 Henkelkannen, Fayence
34.	DW	2337 a,b	Französisch 17.Jh.	2 Henkelkannen
35.	DW	2344	Saintorye 16.Jh.	Weingefäss
36.	DW	2335	Werkstatt von Avignon 17.Jh.	Topfvase
37.	DW	2342	Französisch 17.Jh.	Kürbisflasche

H2963 -0003

812H

By
7771 Document Center
APO 742 A

H2963 – 0004

H2963 – 0005

3137

Reproduction
Document
MMA 742 A

Limoges, Pierre Reymond
Deckelschale
Kupfer, Emailmalerei und Goldbemalung
H. 27 - Br. 21 cm

R 3875

H2963 — 0006

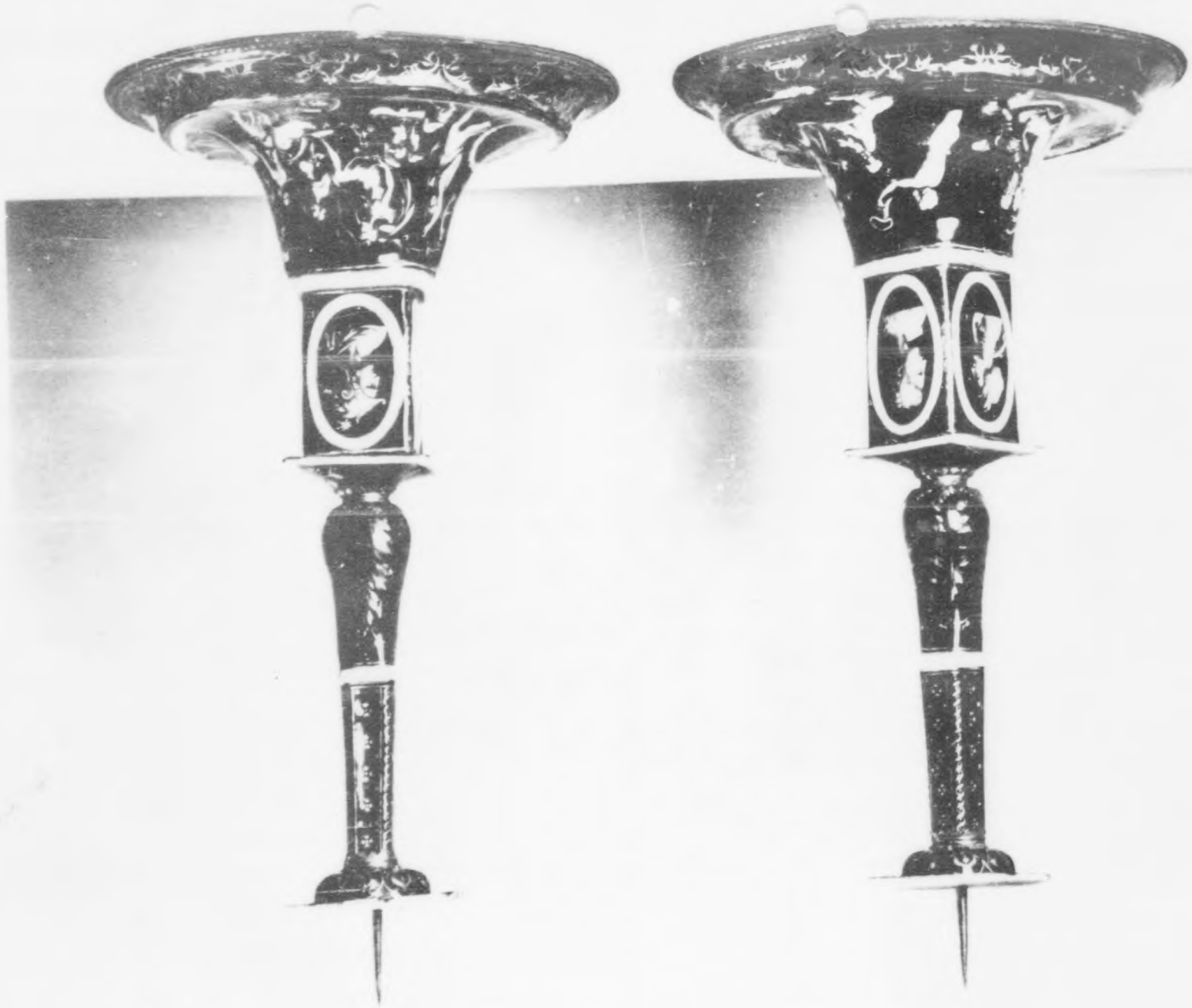

H2963 - 0007

Reproduced by
771 Document Cent
APO 742 A

Limoges, Pierre Reymond
Zwei Standleuchter
Kupfer, Malereiemail
H.30,5 - Br. 20 cm

R 3873

H2963 – 0008

H2963 – 0009

S151

7771 Document Center
APO 742 A

Limoges, Jean Limosin
Schenkkanne
Kupfer, Emailmalerei
H.28 - Br. 16 cm

R 3918

H2963 – 0010

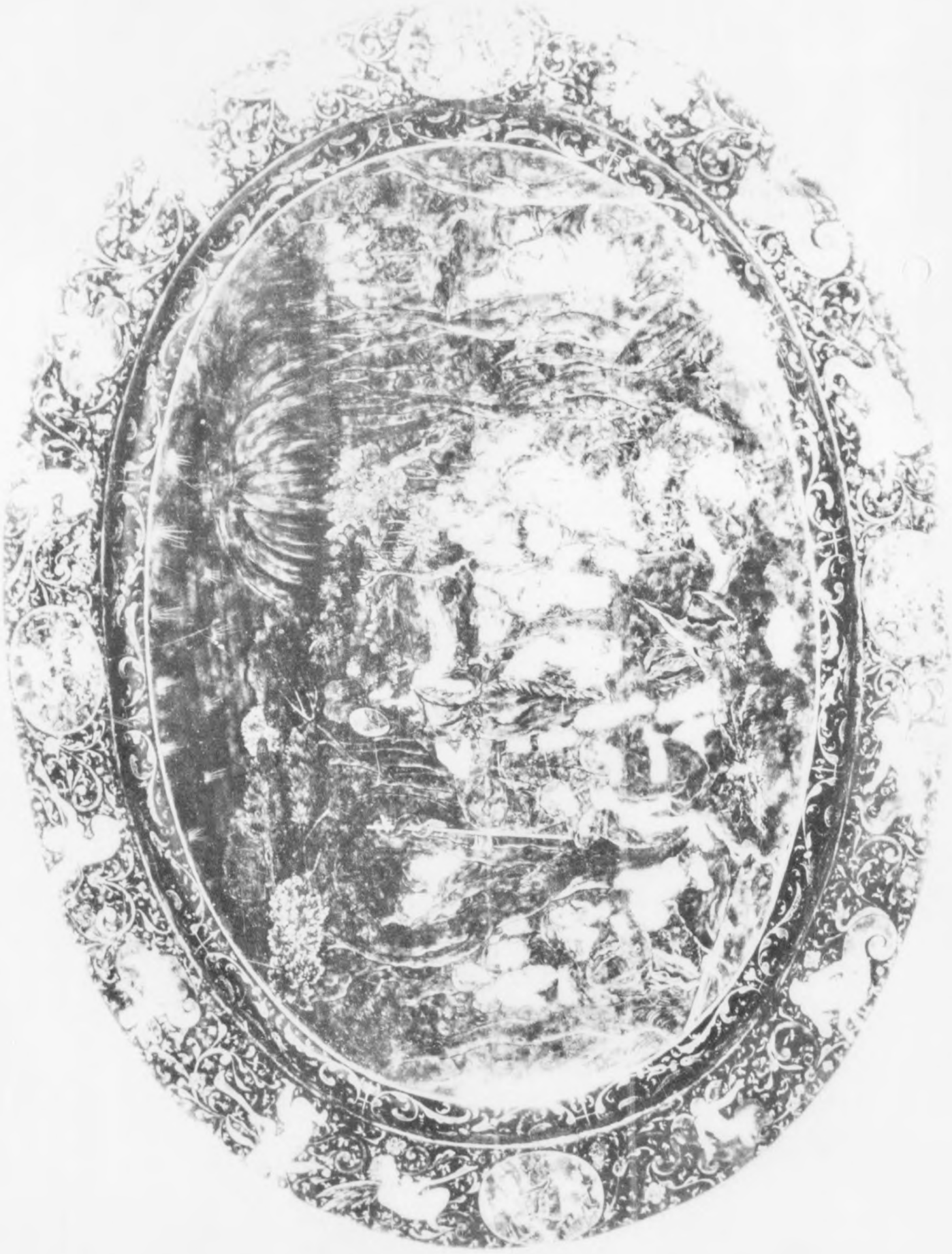

H2963 – 0011

S16T

Reproduced by
7771 Document Center
APO 742 A

Limoges, Jean Limosin
Flache Schuessel
Kupfer, Emailmalerei
H. 5,4 gr. Dm. 48, kl. Dm. 38 cm
R 3916

H2963 – 0012

H2963 – 0013

917 #

Limoges, Pierre Reymond
Zwei Salzbehaelter
Kupfer, Emailmalerei und Goldbemalung
H. 11,8 - Br. 9,5 cm

R 3878/79

Reproduced by
Document Center
APO 742 A

H2963 – 0014

H2963 – 0015

5184

Limoges, Pierre Courteys
Ovale Tafel
Kupfer, Emailmalerei, Messingrahmen
in Holzfassung
H. 13,8 - Br. 10,3 cm

R 3892

Re... by
771 Document Cent...
APO 742 ...

H2963 – 0016

H2963 – 0017

Reproduced by
[illegible] Document [illegible]

Limoges, Pierre Reymond
Salzbehaelter
Kupfer, Emailmalerei
H. 7,3 - Br. 8,1 cm

R 3880

H2963 – 0018

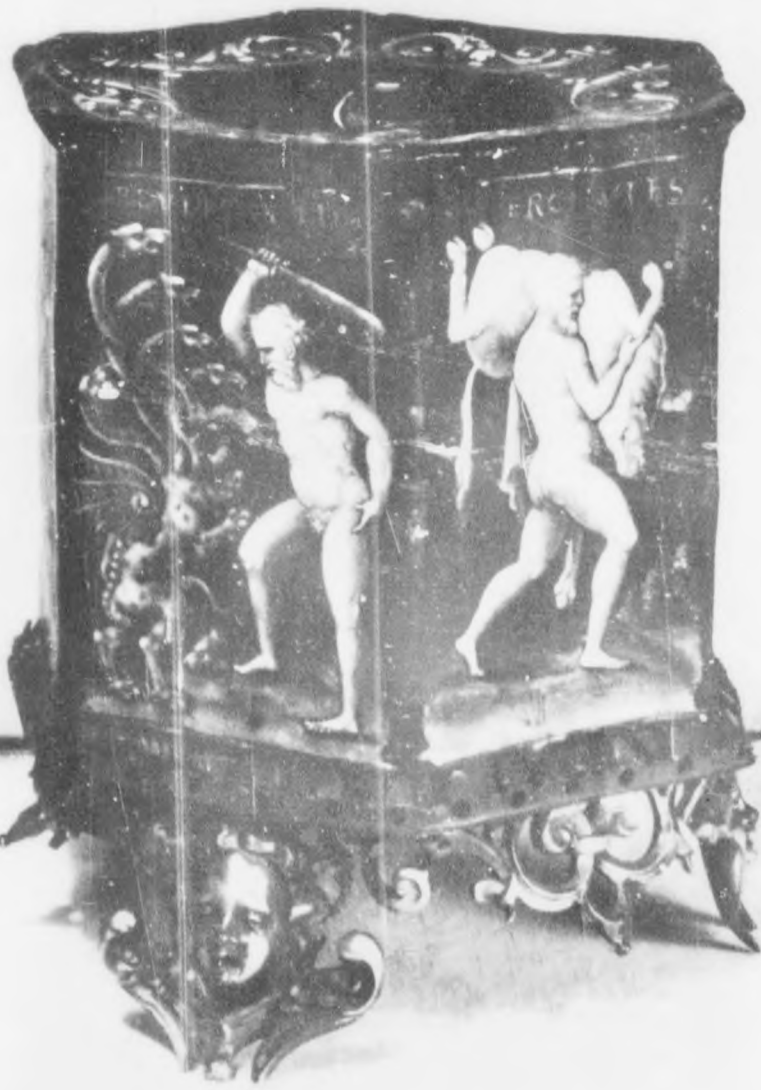

H2963 – 0019

S20f

Reproduction
APO

Limoges, Pierre Reymond
Salzbehaelter
Emailmalerei und Goldbemalung
R 3881

H2963 – 0020

H2963 – 0021

3274

Reproduced by
7771 Document Center
APO 742 A

Limoges, Pierre Courteys
Tafel, Monatsbild
Kupfer, Emailmalerei, Messing, Samt
H. 36 - Br. 27,5 cm

R 3896

H2963 – 0022

H2963 – 0023

822f

Reproduced by
NARA Document Center
APO 742 A

Limoges, Jean Limosin
Medaillon
Kupfer, Emailmalerei, Messingleiste
Samtfassung
H. 28 - Br. 19 cm

R 3923

H2963 – 0024

H2963 – 0025

Reproduced

5231

Limoges, 16. Jhdt.
Kanne
H. 30 cm

SEL 315

H2963 – 0026

H2963 – 0027

Repr...
771 Docum...
APO ...

Limoges, Pierre Reymond zugeschrieben
Teller
Emaille
Durchmesser 24 cm

R 3890

H2963 – 0028

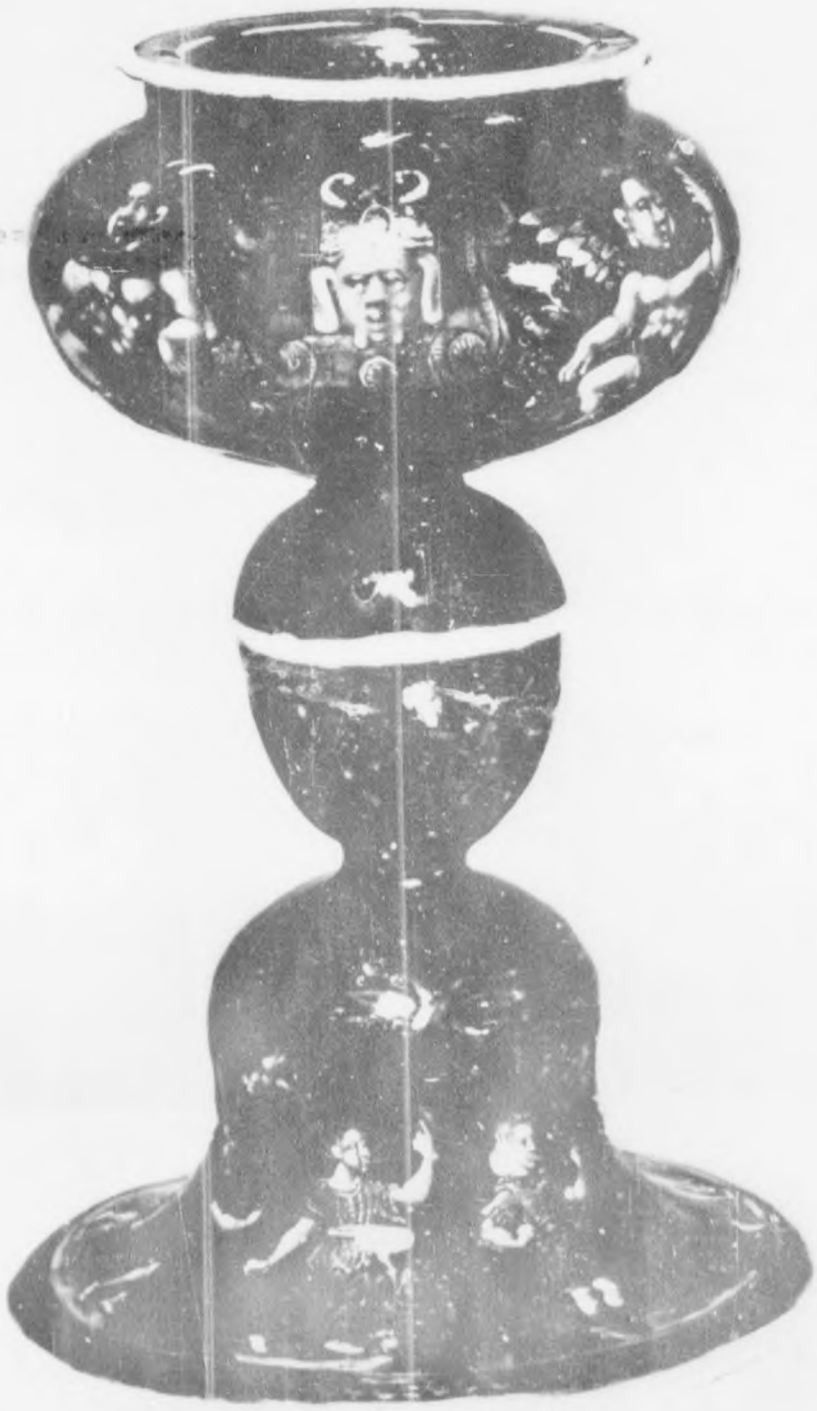

H2963 - 0029

Reproduced by
7771 Document Center
APO 742 ...

925 H

Limoges, Jean Courteys
Salzbehaelter in Pokalform
Kupfer, Email
H. 13,7 - Dm. 9 cm
R 3902

H2963 – 0030

H2963 – 0031

G26H

Reproduced by
7771 Document Center
APO 742 A

Limoges, Jean Courteys
Salzbehaelter in Pokalform
Kupfer, Email
H. 13 - Dm. 9 cm

R 3904

H2963 – 0032

H2963 – 0033

3274

Reproduced by
1771 Document Center
APO 742

Limoges, 16. Jhdt.
Salzfass
H. 6,7 cm

SEL 314

Limoges
Salzfass
H. 7 cm

SEL 313

H2963 – 0034

H2963 – 0035

9284

Reproduced by
(T71 Document Center
APO

Limoges, Jean Limosin
Medaillon
Kupfer, Emailmalerei
H. 10 - Br. 7,5 cm

R 3921

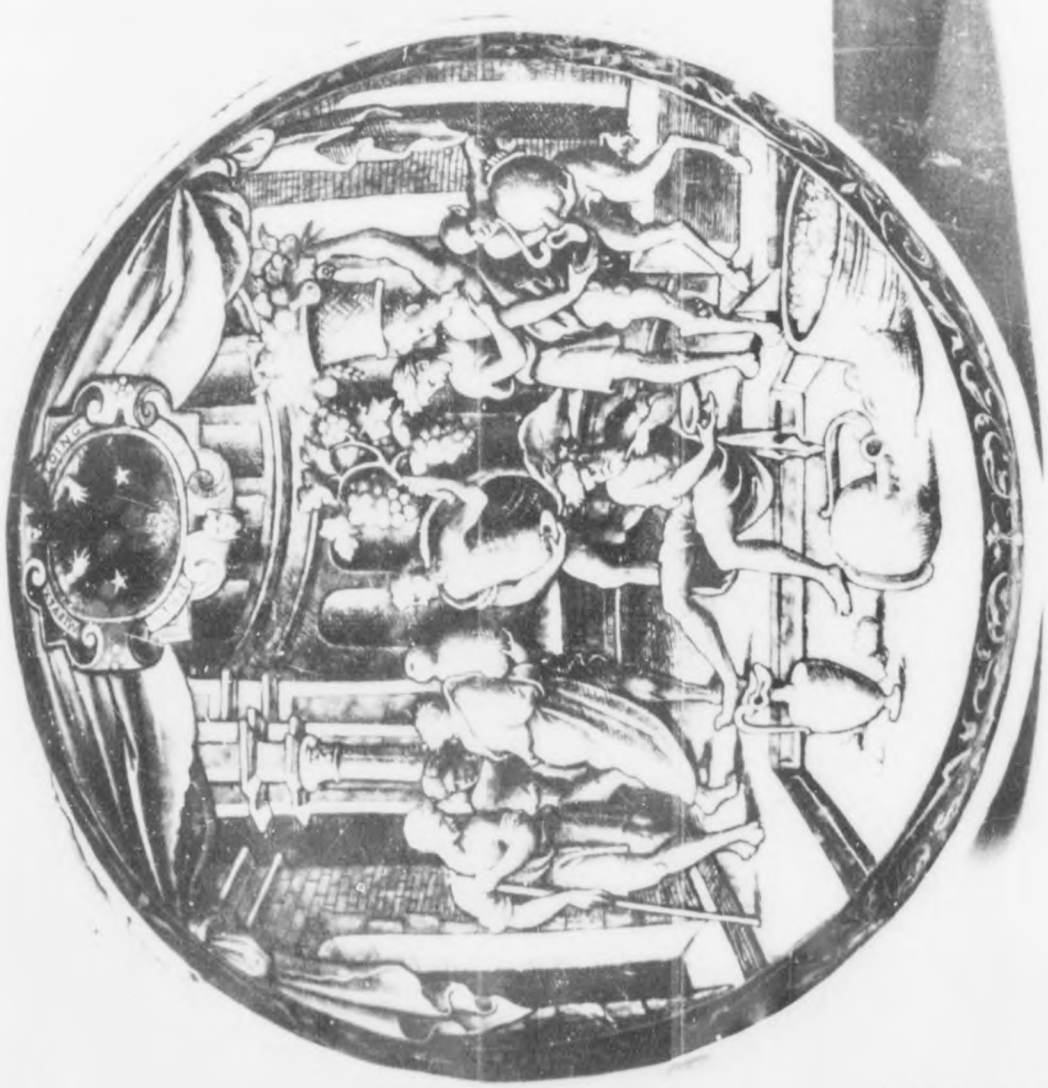

H2963 – 0036

H2963 – 0037

7771 Document Center
APO 742 A

Limoges, Pierre Reymond
Deckel innen und aussen der Deckel-
schale
Kupfer, Emailmalerei und Goldbemalung
R 3875

H2963 – 0038

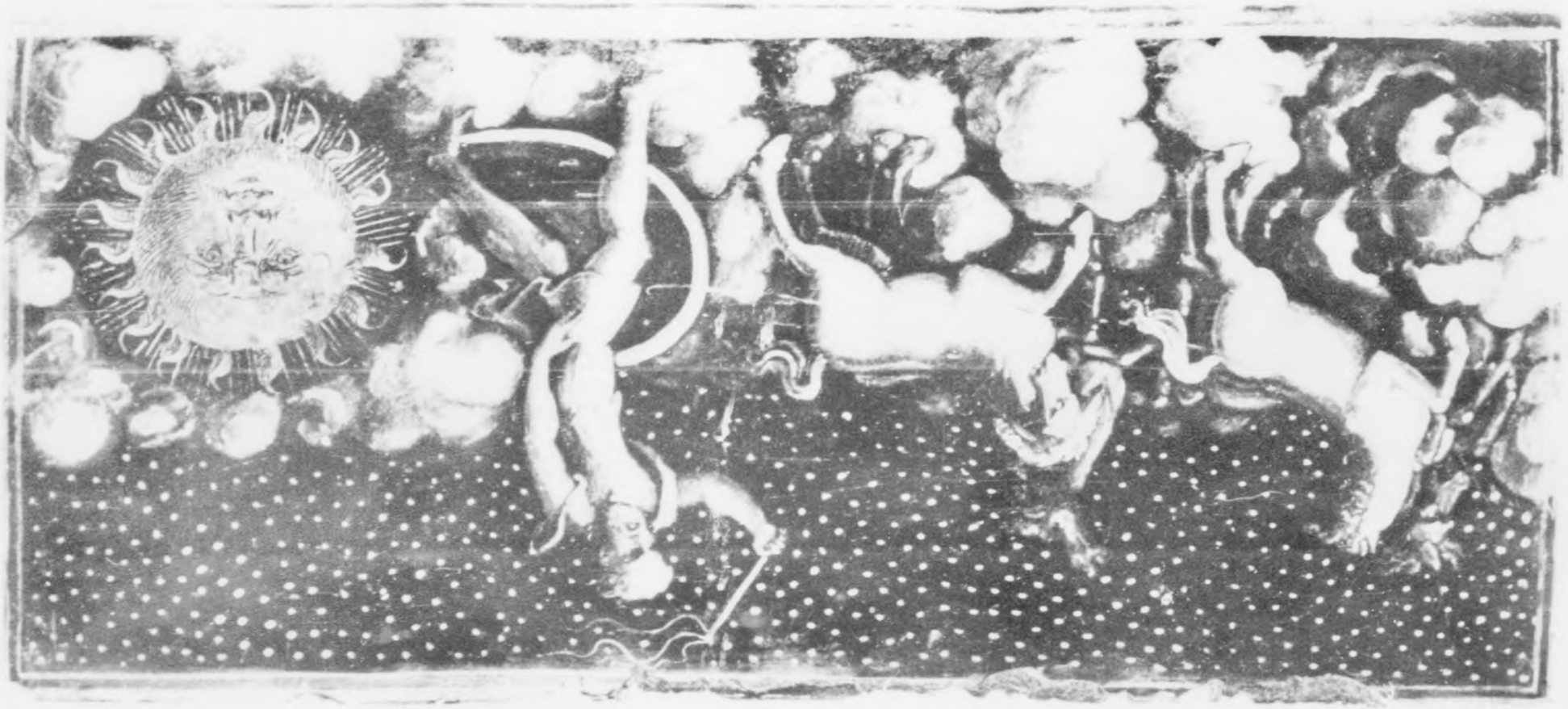

H2963 – 0039

Reproduced by
Document Center
APO 742

Franzoesisch 16. Jh.
Emailplatte
Limoges
7.7 x 16,9 cm

SEL 1030

H2963 – 0040

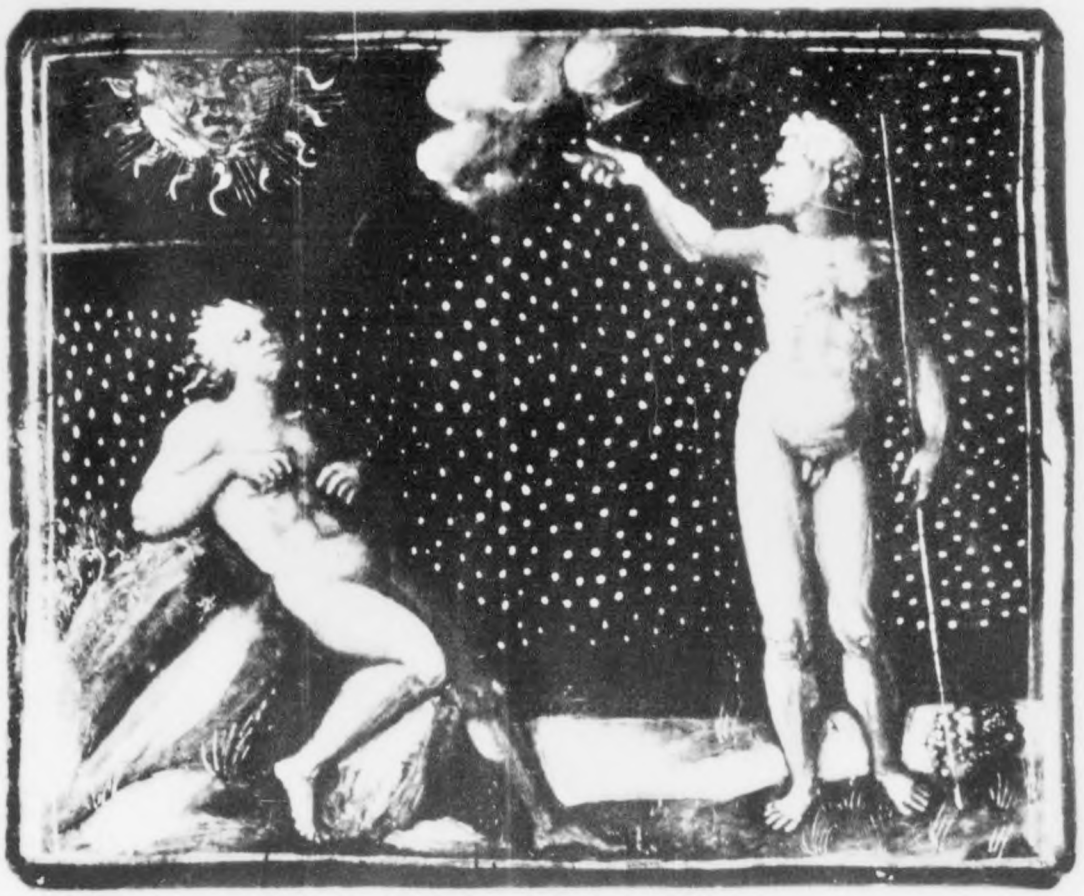

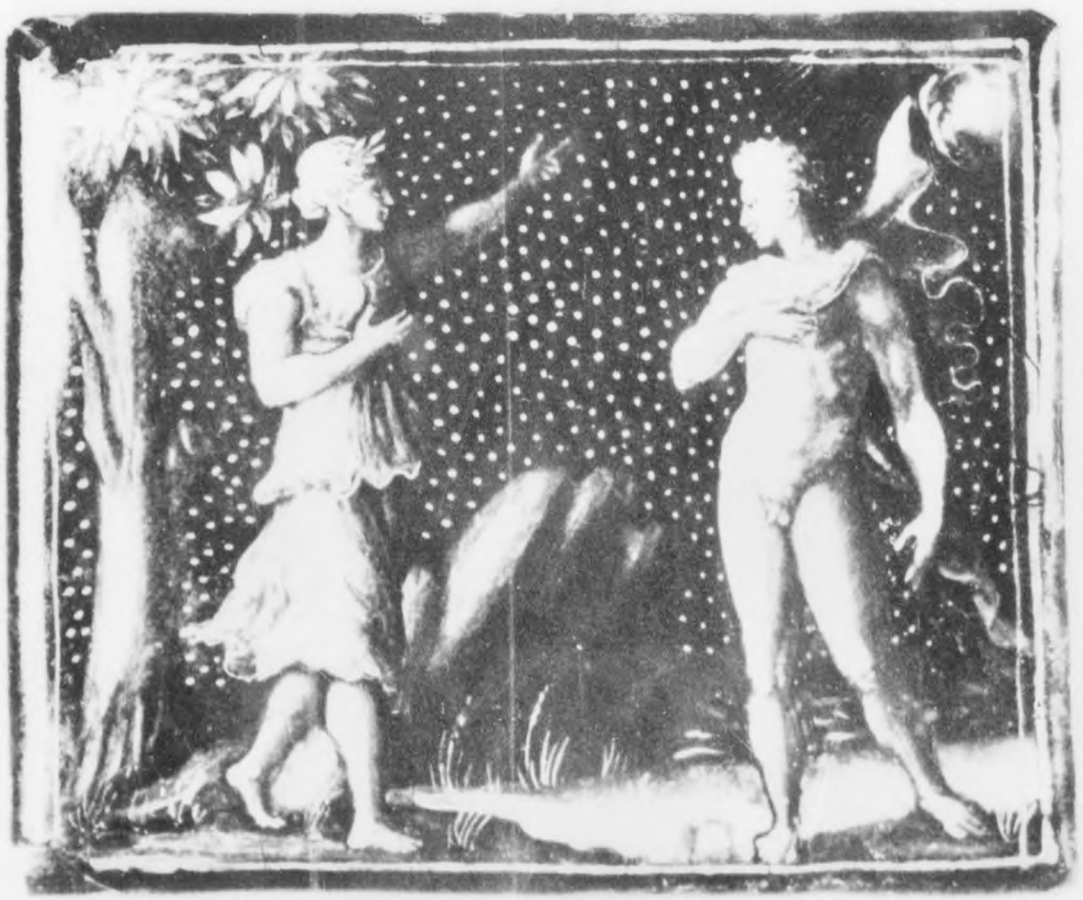

H2963 – 0041

Reproduced by
7771 Document Center

Franzoesisch 16. Jh.
Emailplatte
Limoges 7,9 x 9,7 cm
SEL 1029

Franzoesisch 16. Jh.
Emailplatte
Limoges
7,9 x 9,6 cm SEL 1028

H2963 – 0042

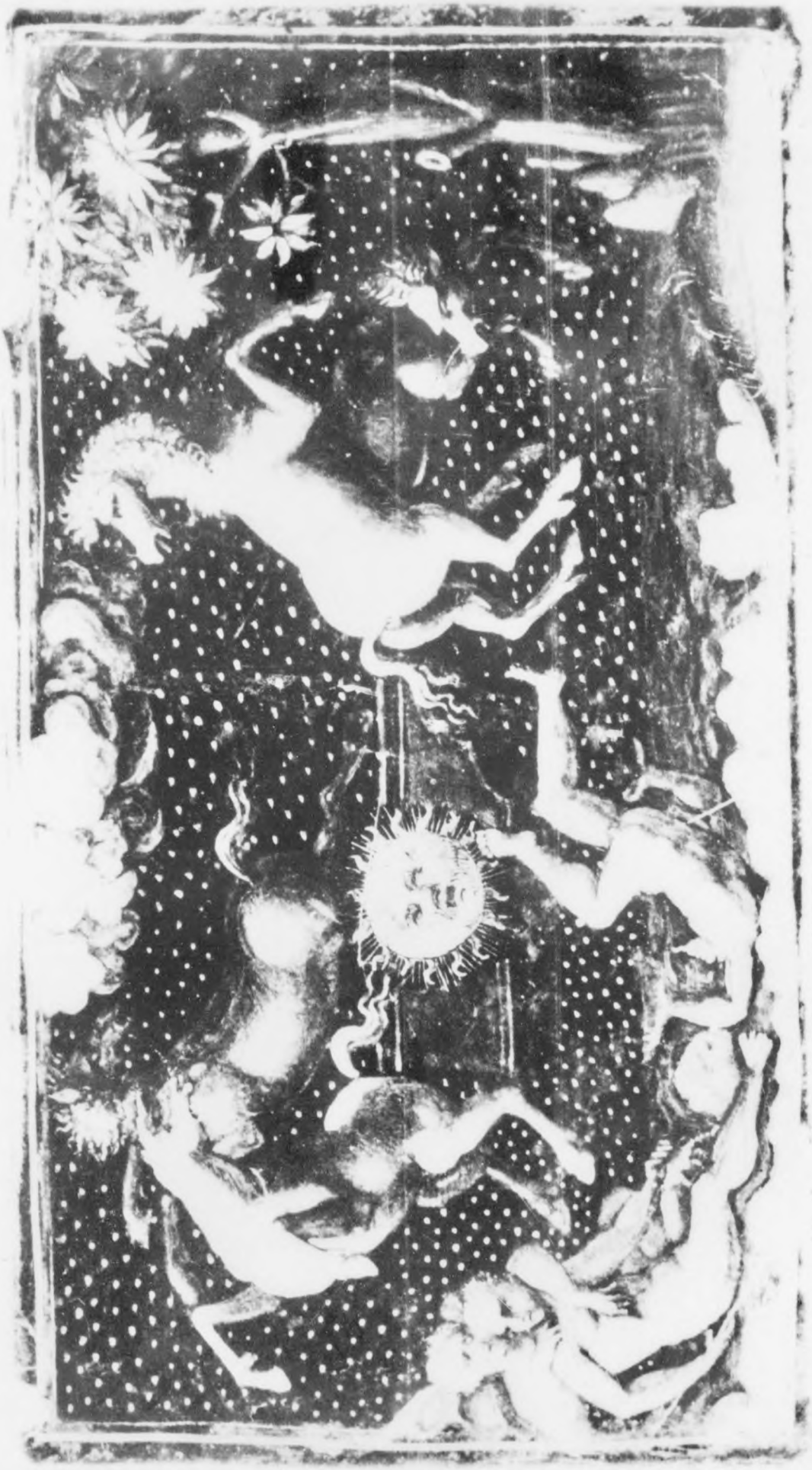

H2963 – 0043

Reproduced by
Document Center
AMG 742 A

Franz. 16. Jh.
Emailplatte
Limoges
9,6 x 17 cm

SEL 1032

H2963 – 0044

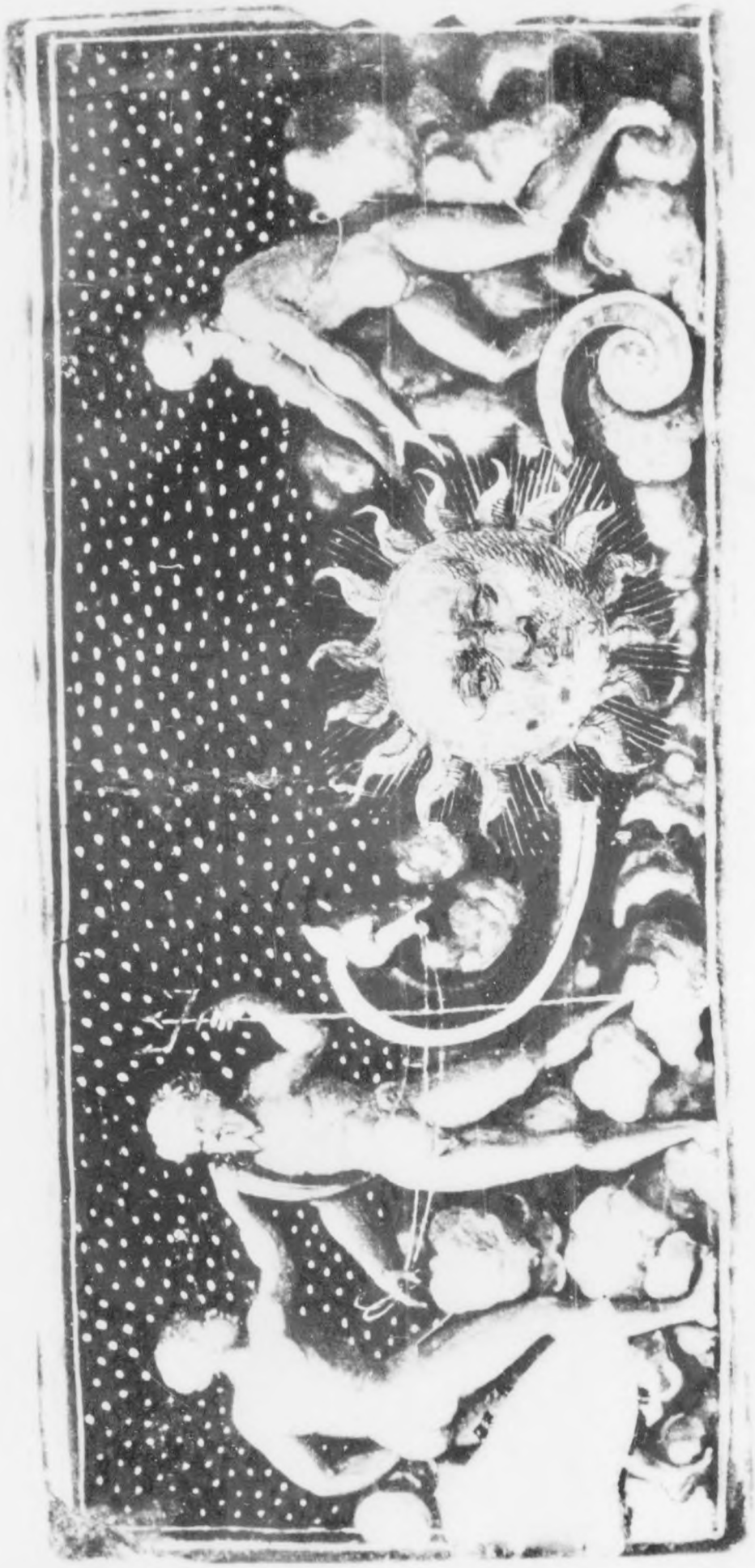

H2963 – 0045

8334

APO 742 A

Franz. 16. Jh.
Emailplatte
Limoges
7,9 x 16,9 cm

SEL 1031

H2963 – 0046

H2963 - 0047

Reproduced by
OWI Document Center
APO 742 A

Bernard Palissy 1510 - 1590
Wasserkanne mit Henkel
Fayence reliefiert
H. 23 cm

R 4145

H2963 – 0048

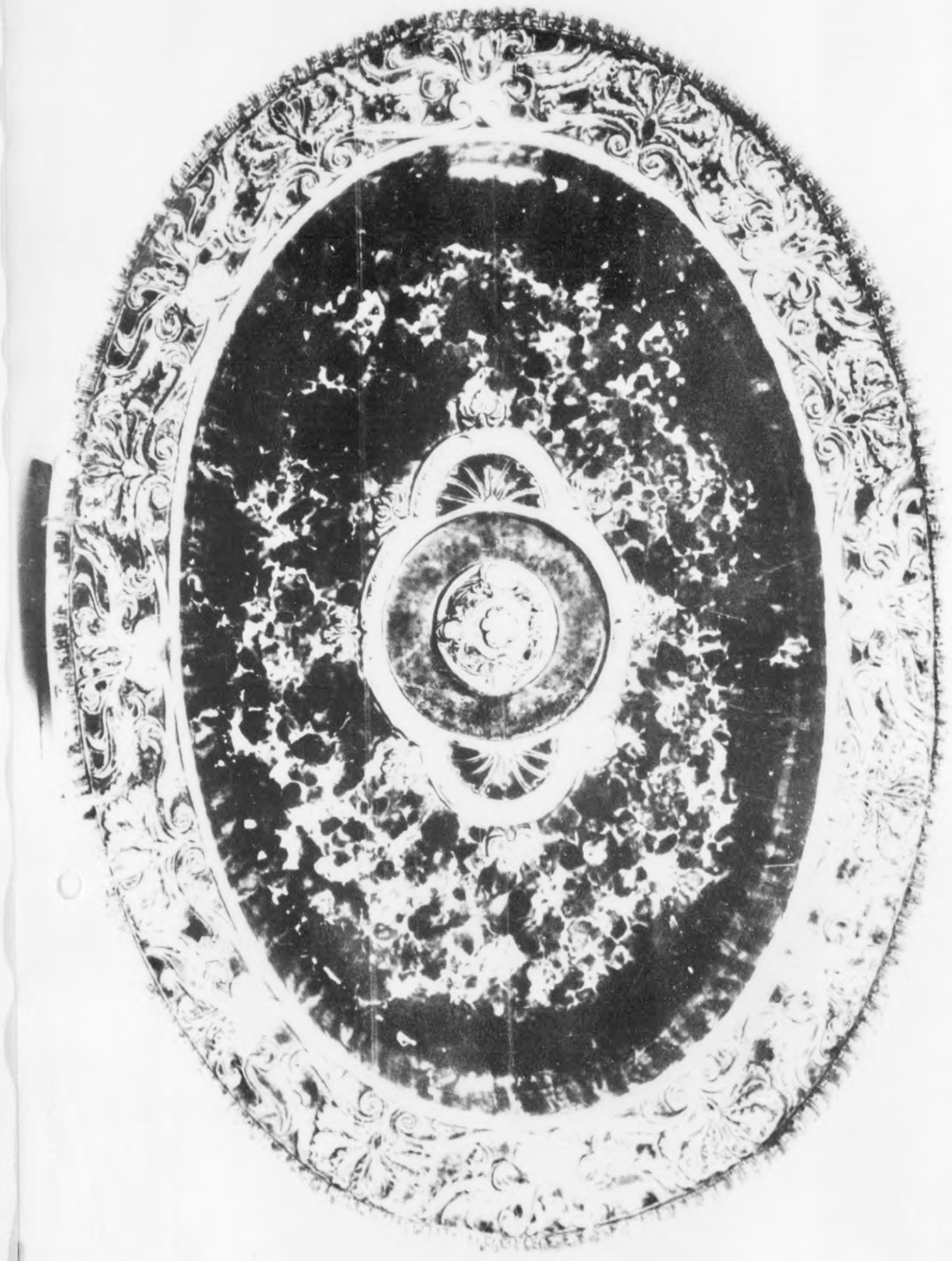

H2963 – 0049

Reproduced by
7771 Document Center

Bernard Palissy 1510 - 1590
Ovale Fayence Schale
Dm. 50 x 38 cm

R 4117

H2963 – 0050

H2963 - 0051

7771 Document Center
APO 742 A

936H

B. Palissy 1510 - 1590
Runde, reliefierte Schale
Fayence
Durchm. 25 cm
R 4133

H2963 – 0052

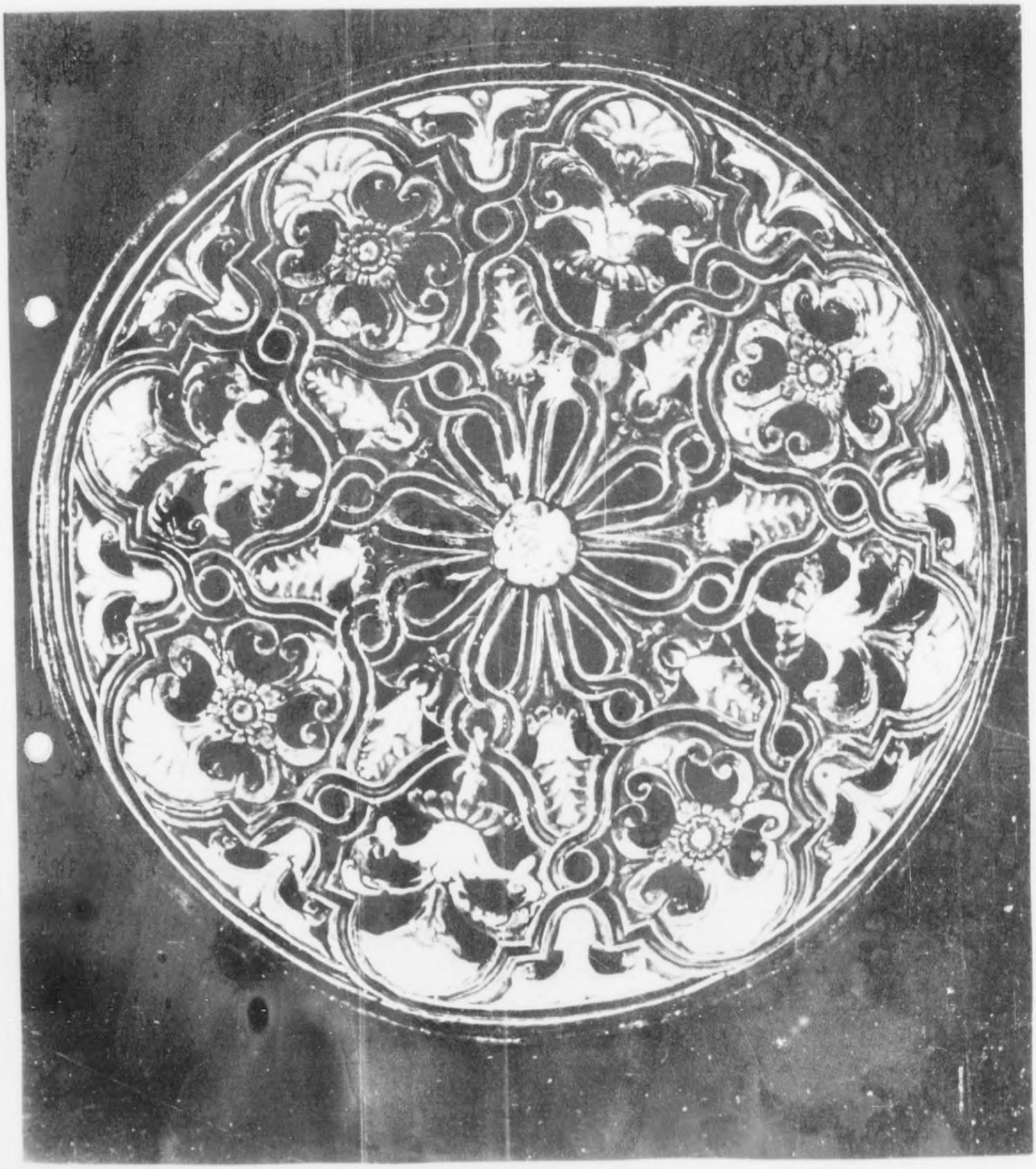

H2963 – 0053

8374

Reproduced by
7771 Document Service
APO

Bernard Palissy 1510 - 1590
Schale
Fayence, farbig bemalt
Durchm. 24,5 cm

R 1458

H2963 – 0054

H2963 – 0055

777th Document Center
APO 742

Bernard Palissy 1510 - 1590
Salzfass Fayence reliefiert
H. 16,5 cm L.u.Br. 11 cm
R 4152

H2963 – 0056

H2963 – 0057

5384

Document Center
APO 742

B. Palissy 1510 - 1690
Runde reliefierte Schale
Fayence
Durchm. 26 cm

R 4132

H2963 – 0058

H2963 – 0059

840 H

Reproduced by
Document Center
APO 742 A

Bernard Palissy 16. Jh.
Salzfass
Fayence
H. 14,5, Br. 11 cm
R 1459

H2963 – 0060

H2963 – 0061

Bernhard Palissy
Schale
Fayence, farbig bemalt
H. 4,5 Dm. 24 cm
R 1460

H2963 – 0062

H2963 – 0063

8421

Bernard Palissy 1510 - 1590
Ovaler Salznapf, durchbrochenes
Relief
H. 10,5 cm L. 11 cm Br. 9 cm
R 4155

Reproduced by
7771 Document Center
APO 742

H2963 – 0064

H2963 – 0065

8431

7771 Document Center
APO 742 A

Palissy 1510 - 1590
Rund reliefierte Fayence Schale
Dm 27 cm

R 4131

H2963 – 0066

H2963 – 0067

9447

Reproduced by
7771 Document Center
APO 742

Schule des Bernhard Palissy, 16. Jhdt.
Henkelkrug
Fayence mit Zinndeckel
H. 28, Dm Fuss 10,5 cm
R 4150

H2963 – 0068

H2963 – 0069

Reproduced by
Document Center
APO 742 A

945H

Franz. Zeit Franz' I., Saint-Porchaire
1.H. 16. Jhd.
Deckelschale aus Fayence
H. 21,8 cm Dm. 15,3 cm
R 4175

H2963 – 0070

H2963 – 0071

Reproduced by
7771 Document Center
APO 742

5461

Franz. Saint Porchaire Mitte 16. Jhd.
Fayence Schale in Schiffchenform
auf ovalem Fuss
H. 14,6 cm Br. 16,6 cm
R 4178

H2963 – 0072

H2963 – 0073

947 H

Zwei Henkelkannen
Fayence
H. 29 - Dm Fuss 8 cm
R 4146 a,b

H2963 - 0074

H2963 - 0075

S48H

Reproduced by
771 Document Center
APO 742 4

Franz. 17.Jhd.
2 Henkelkannen
H. 26 cm Durchm. F. 11 cm
DW 2337 a,b

Franz.17.Jh.
2 Henkelkannen
Fayence, dunkelbraun mit gelb und gruen bemaltem Reliefschmuck, Runder eingezogener Fuss, zylindrischer Körper mit Tuelle und gekantetem Henkel. Auf der Wandung Reliefschmuck in mehreren Zonen (Blattwerk und Rosetten) Deckel mit Knauf und Blattwerk, Vexierkanne mit festem Deckel.
H. 26 cm. Durchm. Fuss 11 cm, Durchm. -
Kat. Nr. bei David Weill DW 38/28.
Aus der Slg. Georges Papillon ehem. Konservator des Museums und der Sammlungen der Manufaktur von Sèvres.
Inv.-Nr. DW 2337 a-b

H2963 – 0076

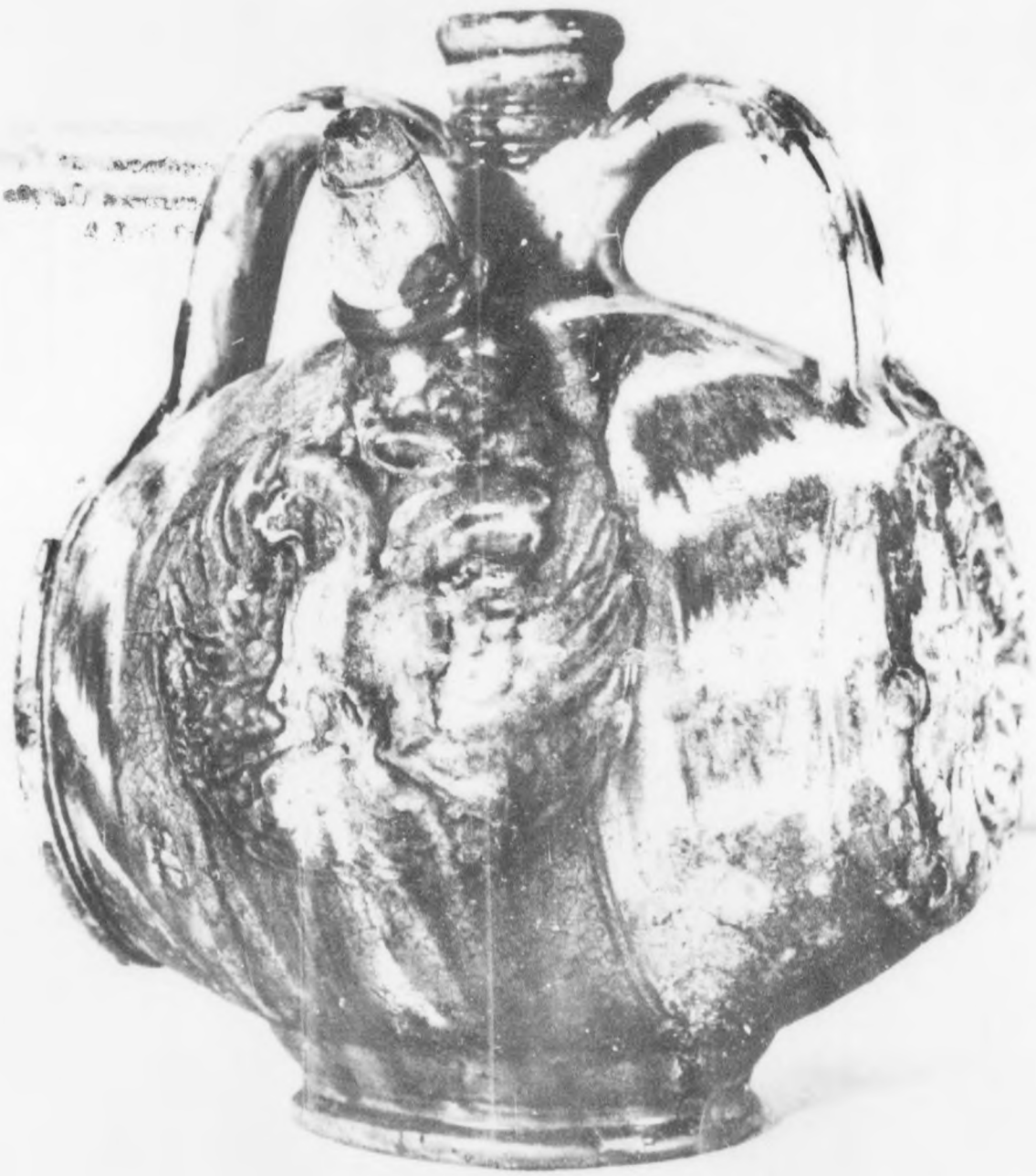

H2963 - 0077

Saintorye, 16.Jh.
Weingefaess in Form einer Tonne.
Irdenware, gelb, gruen und braun bemalt und glasiert. Auf rundem Fuss Tonne mit 2 Henkeln, Oeffnung und Ausguss. Auf der Laibung Doppeladler im Relief.
H. 21,5 cm Br. 17,5 cm. Durchm. Fuss 8,5 x 9,5 cm. - Durchm. Oeffn. 3,5 cm. Kat. Nr. bei David Weill DW 38/95
Eine Seite nur teilweise glasiert.
Inv.-Nr. DW 2344

Reproduced by
[illegible] Document Center
[illegible]

945 H

Saintorye, 16. Jhd.
Weingefaess in Form einer Tonne
H. 21,5 cm Br. 17,5 cm Durchm. Fuss
8,5 x 9,5 cm Durchm. Oeffn. 3,5 cm
DW 2344

H2963 – 0078

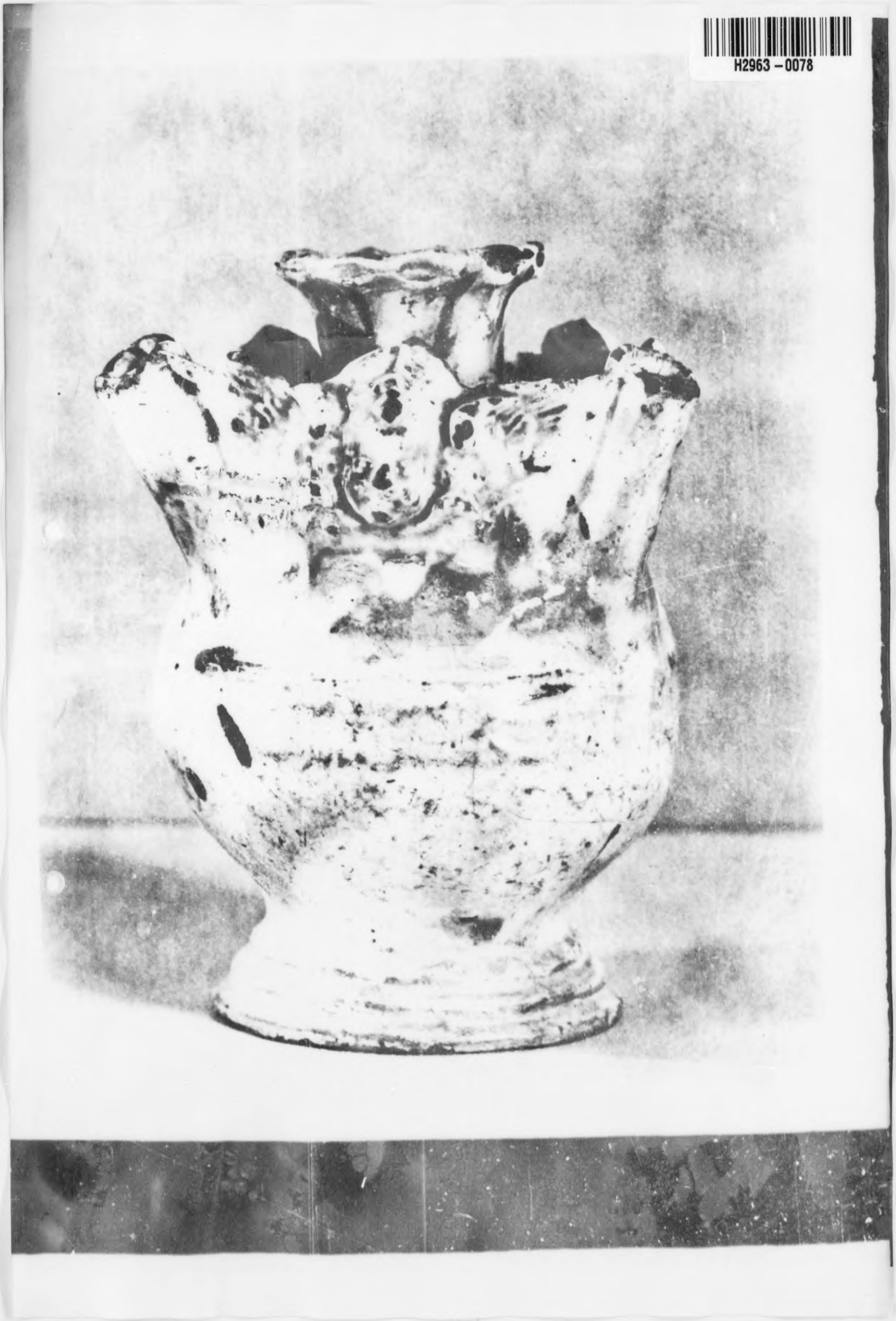

H2963 – 0079

Reproduced by
[illegible] Document Center
APO 742 A

9504

Werkstaette von Avignon 17. Jhd.
Topfvase
H. 24 cm Durchm. F. 12 cm Durchm. Hals
7,5 cm

DW 2335

Werkstaetten von Avignon, 17. Jhd.
Topfvase. Fayence gelb mit braunen und gruenen Flecken. Runder eingezogener Fuss, Kugliger Koerper mit schmalem Hals mit ausladendem Rand. Auf der Wandung um den Hals gruppiert drei roehrenfoermige Oeffnungen verbunden durch Zwischenstuecke mit plastischen Engelsmasken. - H. 24 cm. Durchm. Fuss 12 cm. Durchm. Hals 7,5 cm. - Kat. Nr. bei D. Weill DW 38/25
Inv.-Nr. DW 2335

H2963 – 0080

H2963 – 0081

Reproduced by
U.S. Document Center
APO 742

Franz. 17. Jhd.
Kuerbisflasche
H. 22 cm Durchm. F. 10 cm Durchm. Oe.
3 cm

DW 2342

Franz. 17. Jh.
Kuerbisflasche Irdenware. Grau und blau gesprenkelt und glasiert. Runder eingezogener Fuss, gerippter Koerper mit 4 kantigen Trageoesen. Nach oben verjuengter Hals mit Ring und schmaler Oeffnung. - H 22 cm. Durchm. Fuss 10 cm. Durchm. Oeffn. 3 cm. - Kat. Nr. bei David Weill 38/30 -
Inv.-Nr. DW 2342

H2963 – 0082

H2963 – 0083

Reproduced by
The Document Center
APO 742 A

3524

Franz. 17. Jhd.
Deckeltopf
H. 36 cm Durchm. F. 15 cm Durchm.
Halsoeffn. 13 cm

DW 2351

Franz. 17.Jh. Deckeltopf
Irdenware, aussen und innen gruen-
braeunlich glasiert. Runder Fuss,
Wandung dreifach gebrochen mit
Leuchter zwischen zwei Zweigen.
Zwei Henkel, in der Mitte geknickt,
Deckel nach oben verjuengt, gekehlt
und mit Knauf. - H. 36 cm.
Durchm. Fuss 15 cm. Durchm. Halsoeffn.
13 cm. - Kat.Nr. bei David Weill
DW 39/54 -
Inv. -Nr. DW 2351

H2963 – 0084

H2963 - 0085

Reproduced by
771 Document Cent.
LPO 742 A

853K

Normannisch 17. Jhd.
Kruke mit Henkel
H. 21,5 cm Durchm. Fuss 9 cm
Durchm. Hals 3 cm
DW 2345

Normannisch 17. Jh.
Kruke mit Henkel, Irdenware, birnenfoermiger Koerper mit schlankem kurzem Hals. Auf der Wandung Lilien und Feldblumen in flachem Relief. Auf dem Guertel eingeritzt. Inschrift: M. Pierre Guibert Demarois in Antiqua. -
H. 21,5 cm. Durchm. Fuss 9 cm.
Durchm. Hals 3 cm. - Kat. Nr.
bei David Weill DW 38/65 -
Inv.-Nr. DW 2345

H2963 – 0086

H2963 - 0087

Werkstaette von Beauvais 17. Jhd.
Henkelkanne
H. 34,5 cm Durchm. F. 12 cm Durchm.
Halsoeffn. 8,2 cm
DW 2347

Werkstaetten von Beauvais, 17. Jh.
Henkelkanne. Irdenware
Braun glasiert mit Reliefornamenten in Gruen und Gelb (in Anlehnung an rheinische Bartmannskruege) Runder, eingezogener Fuss, kurzer Hals mit Henkel. Reliefschmuck der Wandung in zwei Zonen gegliedert (Blattwerk und Rosetten) getrennt durch Rhomben. Innen gelb glasiert. Deckel fehlt. H. 34,5 cm. Durchm. Fuss 12 cm. H. 34,5 cm. Durchm. Halsoeffn. 8,2 cm. -
Kat.Nr. bei David Weill 38/24
Inv.-Nr. DW 2347

Reproduced by
MMI Document Center
APO 742 A

H2963 – 0088

H2963 - 0089

Normandie 1673
Giessgefaess
H. 22 cm. Durchm. F. 22 cm Durchm. Oeffn.
34,5 cm

DW 2348

Normandie, 1673
Giessgefaess. Irdenware
Gruen glasiert. Runder Fuss mit Ausguss zwischen zwei Heiligen im Relief. Koerper sich nach oben offnend, mit drei Henkeln und profiliertem Rand mit drei Masken. Ueber dem Ausguss auf der Wandung Engelskopf im Relief. Ueber dem Engelskopf eingeritzte Inschrift: Francois Gautier, marchant de sernois, darunter IAMMES zwischen zwei Kreuzen. Am Fuss bezeichnet 1673, an der Wandung laengere unleserliche Inschrift. Innen gruen glasiert, am Boden runde Oeffnung mit aufgewoelbtem Rand. H. 22 cm. Durchm. Fuss 22 cm. Durchm. Oeffn. 34,5 cm. Kat. Nr. bei David Weill DW 38/63 - Glasur stark beschaedigt, bezw. abgesprungen.
Inv.-Nr. DW 2348

Reproduced by
FTA Document Center
AFO 742 A

H2963 – 0090

H2963 -0091

Reproduced by
1771 Document Center
APO 742 A

Franz. 18. Jh. Vase in Form einer Pilgerflasche.
Irdenware, gruen glasiert. Ovaler kurzer
Fuss, kurzer duenner Hals, zu beiden Seiten
zwei Henkel. Auf der Wandung verschlungene
Initialen GSG in Blattkranz, (Relief) auf
der Rueckseite Rosette in Blaetterkranz.
Schmalseiten und Henkel ebenfalls plastisch
verziert. -
H. 19 cm. Durchm. Fuss 11 x 8,5 cm.
Durchm. Hals 3,5 cm. Kat. Nr. bei
David Weill DW 39/32 -
Inv.-Nr. DW 2350

Franz. 18. Jhd.
Vase in Form einer Pilgerflasche
H. 19 cm Durchm. F. 11 x 8,5 cm
Durchm. Hals 3,5 cm
DW 2350

H2963 – 0092

H2963 – 0093

Franz. 2 H. 18. Jhd.
Keramische Fabrik von Apt b. Avignon
Menage fuer Oel und Essig
H. 8 cm L. 21,5 cm Br. 13,5 cm
DW 2349

Franz. 2. H. 18. Jh.
Keramische Fabrik von Apt bei Avignon
Menage fuer Oel und Essig
(Porte-huilier) Irdenware, gelb glasiert. Unregelmaessig ovaler Koerper auf 3 Klauenfuessen. Wandung in durchbrochener Arbeit: 4 Kartuschen mit Masken, Blattranken, Blueten und Muscheln, Deckplatte mit zwei grossen und zwei kleinen runden Oeffnungen, die von reliefiertem Blattwerk und Rocailleornamentik umgeben sind. - H. 8 cm. L. 21,5 cm. Br. 13,5 cm. - Kat.Nr. bei David Weill DW 36/97
Inv. -Nr. 2349

H2963 – 0094

H2963 – 0095

AFU 7462 A

8584

Franz. 16. oder 17. Jhd. (Wahrscheinl. Burgund)
Fusswaermer oder Schuesselwaermer
H. 14,8 cm Durchm. Fuss 10 cm Durchm. Oeffn. 14 cm

DW 2346

H2963 – 0096

H2963 – 0097

9554

Ain, 17. Jhdt.
Schreibzeug
Irdenware
H. 10 - Br. 20 T. 11,5 cm
DW 2334

Ain, 17. Jh. Schreibzeug, Irdenware gruen glasiert. Rechteckig mit vertieften Feldern mit Kopfmasken und Blattranken im Relief. 3 Vertiefungen mit 2 Tintenfaessern aus Zinn. - H, 10 cm. Br. 20 cm. T. 11,5 cm. - Kat.Nr. bei David Weill DW 38/34 -
Inv.-Nr. DW 2334